

Procesarea declaratiei vamale de import in cazul vamuirii centralizate

- **Declarant - Crearea declaratiei vamale de import**

Pentru crearea unei declaratii vamale de import in vamuire centralizata, se alege optiunea "Creare/modificare Declaratie vamala de import" ca in imaginea de mai jos.

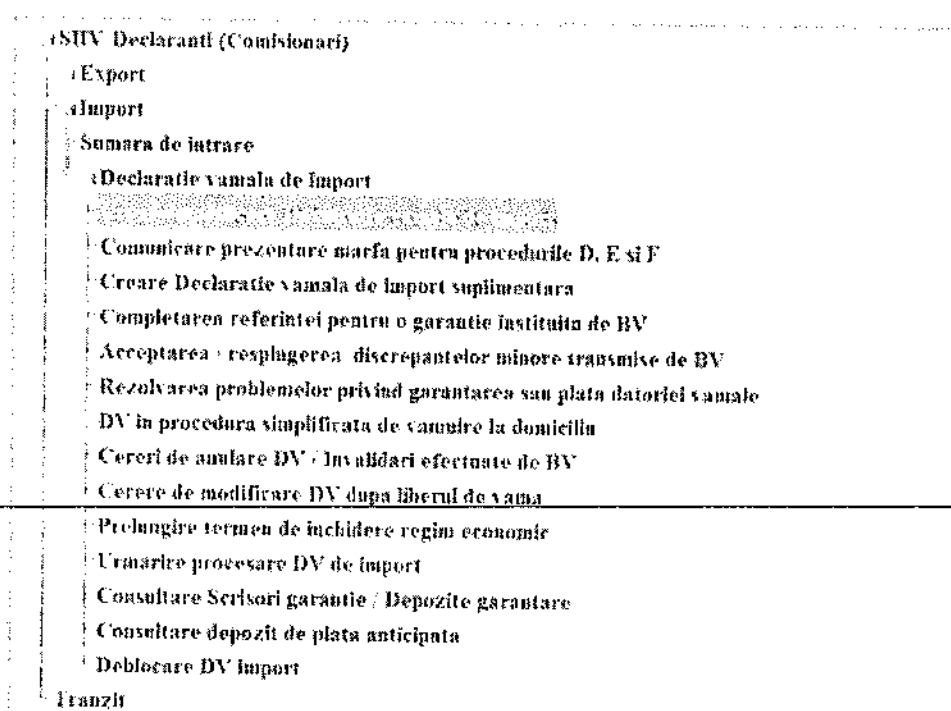

Aceasta optiune va afisa utilizatorului un ecran in care se vor completa datele necesare initierii unei declaratii vamale de import , astfel :

- se alege optiunea "Creaza o declaratie"
- in zona "Date DV noua" :
 - o se alege optiunea "Vamuire centralizata"
 - o se vor completa OBLIGATORIU urmatoarele cimpuri :
 - Punctul vamal
 - Biroul vamal de prezentare a marfurilor
 - Numarul EORI al destinatarului
 - o se alege una din optiunile legate de elementele de siguranta si securitate
 - o se completeaza OBLIGATORIU un LRN

- in zona "Model declaratie vamala ce urmeaza a fi creata" se alege modelul declaratiei.
ATENTIE ! Vamuirea centralizata este posibila numai in cazul procedurii A
- in zona "Procedura aleasa pentru plasarea marfurilor" se selecteaza coloana dorita
- dupa completarea tuturor datelor specificate mai sus, se apasa pe butonul "Creare DV" din zona "Actiuni".

Introducere in sistemul informatic a declaratiilor vamale - Modul declarant [ver 1.0.2.23]

Limba: RO

Alege actiunea dorita

- ☐ Creaza o declaratie
- ☐ Copiaza datele dintr-o declaratie specificata
- ☐ Cauta o declaratie in vederea modificarii
- ☐ Vizualizeaza o declaratie inregistrata in baza de date anterior

Actiuni

-
-
-
-

Criterii de cautare

Tipul vamal: ROBU1030 OTOPENI CALATORI
 Declarant: [redacted] [redacted]
 LRN: [redacted]
 MRN: [redacted]

Date DV noua

Punct vamal: ROBU1030 BUCURESTI - OTOPENI CALATORI S.M.P.
 BV prezentare marfuri: [redacted]
 Destinatari: [redacted]

☐ Vamuire standard
☐ Vamuire centralizata
☒ Fara elemente de siguranta si securitate
☐ Cu elemente de siguranta si securitate
 LRN nou: 16-6256

Model declaratie vamala ce urmeaza a fi creata

IM	A	pentru o declaratie normala (procedura normala, articolul 76 din cod)
IM	B	pentru o declaratie incompleta (procedura simplificata, articolul 76 alineatul (1) litera (a) din cod)
IM	C	pentru o declaratie simplificata (procedura simplificata, articolul 76 alineatul (1) litera (b) din cod)
IM	D	pentru depunerea unei declaratii normale (asa cum este prevazuta la codul A inainte ca declarantul sa fie in masura sa prezinte)

Procedura aleasa pentru plasarea marfurilor

Coloana	Descriere
[X]	Plasare in Shred circulatie a marfurilor
[]	Plasarea sub un regim vamal economic altul decat perfectiunea pentru a plasare
[]	Plasare in antrepozit vamal de tipul A, B, C, E sau F
[X]	Plasare in antrepozit vamal de tipul (D)

Regim solicitat

01	PLC m/comp. sim. intre garii UE-Du 2006-112-CE
07	PLC simultan cu plasare in antrepozit d/ AV
40	Inte cons. PLC a m/care nu fac obiectul scut. TVA

Pentru completarea cimpului "BV prezentare marfuri" putem folosi lista de valori asociata acestuia prin apasarea butonului .

Introducere în sistemul Informatic al declaratiilor vamale - Model declarant [ver. 1.0.2.21]

Linka - RD

Alege actiunea dorita

- ☒ Creeaza o declaratie
- ☐ Copiază datele dintr-o declaratie specificata
- ☐ Cauta o declaratie in vederea modificarii
- ☐ Vizualizeaza o declaratie inserata in baza de date anterioar

Actiuni

Creeaza DV
Cauta DV
Modifica DV
Insera DV

Criterii de cautare

Brou vamal: ROBU1099 OTOPENI CALATORI
Declarant: [REDACTED] LRN: [REDACTED]
MIRN: [REDACTED]

Dati DV noua

Punct vamal: ROBU1099 BUCURESTI - OTOPENI CALATORI 5 MP
BV prezentare marfuri: [REDACTED]
Destinat: Lista birour vamale

☐ Vamire standard
☐ Vamire centralizata
☒ Fara elemente de siguranta si securitate
☐ Cu elemente de siguranta si securitate

Mod

Find: ROBU1099

Mod	Brou vamal	Denumire
IM	ROBU1099	CONSTANTA-ROBU1099

Procedura aleasa pentru

Coloana

- ☒ Pusee in liberul co
- ☐ Pusee sub sigla
- ☐ Pusee in entropie
- ☐ Pusee in entropie

Find OK Cancel

In cazul in care cimpul "BV prezentare marfuri" nu a fost completat, pe ecran va aparea un mesaj de avertizare asa cum este prezentat in imaginea de mai jos.

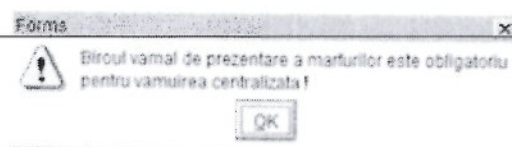

In cazul in care in zona "Model declaratie vamala ce urmeaza a fi creata" se alege un model de declaratie altul decit in procedura A , pe ecran va aparea un mesaj de avertizare asa cum este prezentat in imaginea de mai jos.

Introducere în sistemul informatic a declarațiilor vamale - Modul declarant [ver. 1.0.2.21]

Limba: RO

Alege acțiunea dorită

- ☒ Creează o declarație
- ☐ Copiază datele dintr-o declarație specificată
- ☐ Caută o declarație în vederea modificării
- ☐ Vizualizează o declarație inserată în baza de date anterior

Acțiuni

Criterii de căutare

Birou vamal: ROBU1030 OTOPENI CALATORI
 Declarant: [REDACTED]
 LRN: 16-8250-13039
 MRN: [REDACTED]

Date DV noua

Punct vamal: ROBU1030 BUCURESTI - OTOPENI CALATORI S.M.F.
 BV prezentare marfuri: ROCT1900 CONSTANTA SUD AGREEA
 Destinatari: [REDACTED]
 LRN nou: 16-8250- [REDACTED]

☐ Vamă standard
☒ Vamă centralizată
☐ Fără elemente de siguranță și securitate
☐ Cu elemente de siguranță și securitate

Model declarație vamală ce urmează:
 IM A pentru o declarație normală
 IM B pentru o declarație incompletă
 IM C pentru o declarație simplă
 IM D pentru depunerea unui document

Procedura aleasă pentru plasarea marfurilor

Coloana	Descriere
1	Plasare în liberă circulație a marfurilor
2	Plasarea sub un regim vamal economic altul decât perfecționarea pașilor și plasare
3	Plasare în antrepozit vamal de tipul A, B, C, E sau F
4	Plasare în antrepozit vamal de tipul (D)

Regim solicitat

01	PLC ad resp. sim ante part UE-Dia 2006/112/CE
07	PLC simultan cu plasare în antrepozit de tip A
10	Introducerea PLC a mărfurilor nu face obiectul scut TVA

Pentru completarea cimpului "Destinatar" putem folosi lista de valori asociate acestuia prin apăsarea butonului .

În cazul în care cimpul "Destinatar" nu a fost completat, pe ecran va apărea un mesaj de avertizare așa cum este prezentat în imaginea de mai jos.

Introducere în sistemul informatic a declarațiilor vamale - Modul declarant [ver. 1.0.2.21]

Limba: RO

Alege acțiunea dorită

- ☒ Creează o declarație
- ☐ Copiază datele dintr-o declarație specificată
- ☐ Caută o declarație în vederea modificării
- ☐ Vizualizează o declarație inserată în baza de date anterior

Acțiuni

Criterii de căutare

Birou vamal: ROBU1030 OTOPENI CALATORI
 Declarant: [REDACTED]
 LRN: 16-8250-13039
 MRN: [REDACTED]

Date DV noua

Punct vamal: ROBU1030 BUCURESTI - OTOPENI CALATORI S.M.F.
 BV prezentare marfuri: ROCT1900 CONSTANTA SUD AGREEA
 Destinatari: [REDACTED]
 LRN nou: 16-8250- [REDACTED]

☐ Vamă standard
☒ Vamă centralizată
☐ Fără elemente de siguranță și securitate
☐ Cu elemente de siguranță și securitate

Model declarație vamală ce urmează:
 IM A pentru o declarație normală
 IM B pentru o declarație incompletă
 IM C pentru o declarație simplă
 IM D pentru depunerea unui document

Procedura aleasă pentru plasarea marfurilor

Coloana	Descriere
1	Plasare în liberă circulație a marfurilor
2	Plasarea sub un regim vamal economic altul decât perfecționarea pașilor și plasare
3	Plasare în antrepozit vamal de tipul A, B, C, E sau F
4	Plasare în antrepozit vamal de tipul (D)

Regim solicitat

01	PLC ad resp. sim ante part UE-Dia 2006/112/CE
07	PLC simultan cu plasare în antrepozit de tip A
10	Introducerea PLC a mărfurilor nu face obiectul scut TVA

Formă

Pentru vamarea centralizată, destinatarul este obligatoriu!

OK

În cazul în care numărul EORI precizat în cimpul "Destinatar" nu are un certificat AEO, pe ecran va apărea un mesaj de avertizare așa cum este prezentat în imaginea de mai jos.

Introducere în sistemul informatic al declaratiilor vamale - Modul declarant [ver 1.0.2.23]

Limba - RO

Alege actiunea dorita

- ☒ Creeaza o declaratie
- ☐ Copiaza datele dintr-o declaratie specificata
- ☐ Cauta o declaratie in vederea modificarii
- ☐ Visualizeaza o declaratie inserata in baza de date anterior

Actiuni

- [Creeaza DV](#)
- [Cauta DV](#)
- [Modifica DV](#)
- [Visualizeaza DV](#)

Criterii de cautare

Baza vamal: ROBL1990 OTOPENI CALATORI

Declarant: [REDACTED]

LRN: 16-8250-14250

MRN: [REDACTED]

Date DV noua

Punct vamal: ROBL1990 BUCURESTI - OTOPENI CALATORI S.M.F.

DV prezentare marfuri: ROCT1990 CONSTANTA SUD AGREEA

Destinatia: [REDACTED]

☐ Vamuire standard

☒ Vamuire centralizata

☐ Fara elemente de siguranta si securitate

☐ Cu elemente de siguranta si securitate

LRN nou: 16-8250- [REDACTED]

LRN199: [REDACTED]

Model declaratie vamala ce urmeaza sa fie creata

IM	A	pentru o declaratie no
IM	B	pentru o declaratie in
IM	C	pentru o declaratie in
IM	D	pentru depunerea una

Forma

Pentru vamuirea centralizata, destinatarul trebuie sa fie autORIZAT AEO I

OK

Se incheie la prezenta c...

Procedura aleasa pentru plasarea marfurilor

Coloana	Descriere
1	Punere in libera circulatie a marfurilor
2	Plasare sub un regim vamal economic altul decat perfectiunea passiv si plasare
3	Plasare in antepozit vamal de tipul A, B, C, E sau F
4	Plasare in antepozit vamal de tipul (D)

Regim selectat

Regim selectat	
01	PLC inf resp sim intre parti UE-Da 2006/112/CE
02	PLC simultan cu plasare in antepozit del AV
03	Intr cont PLC a inf care nu fac obiectul scut. TVA

Dupa apasarea butonului de creare a declaratiei, se va deschide o fereastra in care se vor completa datele declaratiei vamale.

Introducere în sistemul informatic al declaratiilor vamale - Modul declarant [ver 1.0.2.23]

Limba - RO

Alege actiunea dorita

- ☒ Creeaza o declaratie
- ☐ Copiaza datele dintr-o declaratie specificata
- ☐ Cauta o declaratie in vederea modificarii
- ☐ Visualizeaza o declaratie inserata in baza de date anterior

Actiuni

- [Creeaza DV](#)
- [Cauta DV](#)
- [Modifica DV](#)
- [Visualizeaza DV](#)

Criterii de cautare

Baza vamal: ROBL1990 OTOPENI CALATORI

Declarant: [REDACTED]

LRN: 16-8250-14250

MRN: [REDACTED]

Date DV noua

Punct vamal: ROBL1990 BUCURESTI - OTOPENI CALATORI S.M.F.

DV prezentare marfuri: ROCT1990 CONSTANTA SUD AGREEA

Destinatia: [REDACTED]

☐ Vamuire standard

☒ Vamuire centralizata

☐ Fara elemente de siguranta si securitate

☐ Cu elemente de siguranta si securitate

LRN nou: 16-8250- [REDACTED]

LRN199: [REDACTED]

Model declaratie vamala ce urmeaza sa fie creata

IM	A	pentru o declaratie normala (procedura normala, articolul 62 din cod)
IM <td>B <th>pentru o declaratie incompleta (procedura simplificata, articolul 76 alineatul (1) litera (a) din cod)</th> </td>	B <th>pentru o declaratie incompleta (procedura simplificata, articolul 76 alineatul (1) litera (a) din cod)</th>	pentru o declaratie incompleta (procedura simplificata, articolul 76 alineatul (1) litera (a) din cod)
IM <td>C <th>pentru o declaratie simplificata (procedura simplificata, articolul 76 alineatul (1) litera (b) din cod)</th> </td>	C <th>pentru o declaratie simplificata (procedura simplificata, articolul 76 alineatul (1) litera (b) din cod)</th>	pentru o declaratie simplificata (procedura simplificata, articolul 76 alineatul (1) litera (b) din cod)
IM <td>D <th>pentru depunerea unei declaratii normale (asa cum este prevazuta la codul A insusite de declarantul sa fie in masura sa prezinte c...</th> </td>	D <th>pentru depunerea unei declaratii normale (asa cum este prevazuta la codul A insusite de declarantul sa fie in masura sa prezinte c...</th>	pentru depunerea unei declaratii normale (asa cum este prevazuta la codul A insusite de declarantul sa fie in masura sa prezinte c...

Procedura aleasa pentru plasarea marfurilor

Coloana	Descriere
1	Punere in libera circulatie a marfurilor
2	Plasare sub un regim vamal economic altul decat perfectiunea passiv si plasare
3	Plasare in antepozit vamal de tipul A, B, C, E sau F
4	Plasare in antepozit vamal de tipul (D)

Regim selectat

Regim selectat	
01	PLC inf resp sim intre parti UE-Da 2006/112/CE
02	PLC simultan cu plasare in antepozit del AV
03	Intr cont PLC a inf care nu fac obiectul scut. TVA

Creare unei declaratii vamale de import prin copierea uneia procesata anterior se face astfel :

- se alege optiunea "Copiază datele dintr-o declaratie specificata"
- in zona "Date DV noua" :
 - o se alege optiunea "Vamuire centralizata"
 - o se vor completa OBLIGATORIU urmatoarele cimpuri :

- Punctul vamal
- Biroul vamal de prezentare a marfurilor
- Numarul EORI al destinatarului
- se alege una din optiunile legate de elementele de siguranta si securitate
- in zona "Identificare DV ce urmeaza a fi copiată" se completeaza LRN-ul sau MRN-ul declaratiei sursa
- in zona "Identificarea declaratiei ce va fi inserata in baza de date" se completeaza LRN-ul noii declaratii
- dupa completarea tuturor datelor specificate mai sus, se apasa pe butonul "Copiere DV" din zona "Actiuni".

Introducere in sistemul informatic a declaratiilor vamale - Modul declarant [ver. 1.0.2.23]

Limba: RO

Alege actiunea dorita

- ☐ Creeaza o declaratie
- ☒ Copiază datele dintr-o declaratie specificata
- ☐ Caută o declaratie in vederea modificării
- ☐ Vizualizează o declaratie inserata in baza de date anterior

Actiuni

Criterii de cautare

Birou vamal: EORI1030 OTOPENI CALATORI
 Declarant: [redacted]
 LRN: [redacted]
 MRN: [redacted]

Date DV noua

Punct vamal: EORI1030 BUCURESTI - OTOPENI CALATORI S ME
 DV prezentare marfur: [redacted]
 Destinatar: [redacted]
☐ Vamuri standard
☒ Vamuri centralizate
☐ Fara elemente de siguranta si securitate
☐ Cu elemente de siguranta si securitate
 LRN nou: [redacted]

Copiere date dintr-o declaratie vamala precizata

Identificarea DV ce urmeaza a fi copiată

Birou vamal: EORI1030 OTOPENI CALATORI
 Declarant: [redacted]
 LRN: 16-8250 - RM30
 MRN: [redacted]

Identificarea declaratiei ce va fi inserata in baza de date

Birou vamal: EORI1030 OTOPENI CALATORI
 Declarant: [redacted]
 LRN: 16-8250 - RM30

In cazul in care cimpul "Destinatar" nu a fost completat, pe ecran va aparea un mesaj de avertizare asa cum este prezentat in imaginea de mai jos.

Introducere în sistemul informatic a declarațiilor vamale - Modul declarant [ver. 1.0.2.23]

Limba - RO

Alege acțiunea dorită

- ☐ Creează o declarație
- ☒ Copiază datele dintr-o declarație specificată
- ☐ Caută o declarație în vederea modificării
- ☐ Vizualizează o declarație inserată în baza de date anterior

Acțiuni

- [Creează DV](#)
- [Copiere DV](#)
- [Modificarea DV](#)
- [Vizualizare DV](#)

Criterii de căutare

Birou vamal: ROBU1010 OTOPENI CALATORI

Declarant: [REDACTED]

LRN: [REDACTED]

MRN: [REDACTED]

Date DV noua

Punct vamal: ROBU1010 BUCURESTI - OTOPENI CALATORI S.M.F.

DV prezentare marfuri

Destinatar: [REDACTED]

☐ Vamuire standard

☒ Vamuire centralizata

☒ Fara elemente de siguranta si securitate

☐ Cu elemente de siguranta si securitate

LRN nou: [REDACTED]

Copiere date dintr-o declarație unică în sistem

Identificarea DV ce urmează a fi copiată

Birou vamal: ROBU1010 OTOPENI CALATORI

Declarant: [REDACTED]

LRN: [REDACTED]

MRN: [REDACTED]

Forma

Pentru vamuirea centralizata, destinatarul este obligatoriu !

OK

În cazul în care numărul EORI precizat în câmpul "Destinatar" nu are un certificat AEO, pe ecran va apărea un mesaj de avertizare așa cum este prezentat în imaginea de mai jos.

Introducere în sistemul informatic a declarațiilor vamale - Modul declarant [ver. 1.0.2.23]

Limba - RO

Alege acțiunea dorită

- ☐ Creează o declarație
- ☒ Copiază datele dintr-o declarație specificată
- ☐ Caută o declarație în vederea modificării
- ☐ Vizualizează o declarație inserată în baza de date anterior

Acțiuni

- [Creează DV](#)
- [Copiere DV](#)
- [Modificarea DV](#)
- [Vizualizare DV](#)

Criterii de căutare

Birou vamal: ROBU1010 OTOPENI CALATORI

Declarant: [REDACTED]

LRN: [REDACTED]

MRN: [REDACTED]

Date DV noua

Punct vamal: ROBU1010 BUCURESTI - OTOPENI CALATORI S.M.F.

DV prezentare marfuri

Destinatar: [REDACTED]

☐ Vamuire standard

☒ Vamuire centralizata

☒ Fara elemente de siguranta si securitate

☐ Cu elemente de siguranta si securitate

LRN nou: [REDACTED]

Copiere date dintr-o declarație unică în sistem

Identificarea DV ce urmează a fi copiată

Birou vamal: ROBU1010 OTOPENI CALATORI

Declarant: [REDACTED]

LRN: [REDACTED]

MRN: [REDACTED]

Forma

Pentru vamuirea centralizata, destinatarul trebuie sa fie autorizat AEO !

OK

După apăsarea butonului de copiere a unei declarații, pe ecran va apărea un mesaj de confirmare a acestei acțiuni așa cum este prezentat în imaginea de mai jos.

Introducere în sistemul informatic al declaratiilor vamale - Modul declarant [ver. 1.0.2.23]

Limba - RO

Alege actiunea dorita

- ☐ Creeaza o declaratie
- ☒ Copiaza datele dintr-o declaratie specificata
- ☐ Cauta o declaratie in vederea modificarii
- ☐ Vizualizeaza o declaratie inserata in baza de date anterior

Actiuni

-
-
-
-

Criterii de cautare

Birou vamal: ROBU1030 OTOPENI CALATORI
 Declarant: [REDACTED]

LRN: [REDACTED]
 MRN: [REDACTED]

Date DV noua

Punct vamal: ROBU1030 BUCURESTI - OTOPENI CALATORI S.M.F.
 BV prezentare marfuri: [REDACTED]
 Destinatari: [REDACTED]

☐ Vamuire standard
☒ Vamuire centralizata
☐ Fara elemente de siguranta si securitate
☐ Cu elemente de siguranta si securitate
 LRN nou: [REDACTED]

Copiere date dintr-o declaratie anterioara

Identificarea DV ce urmeaza a fi c...

Birou vamal: ROBU1030 OTOPENI CALATORI
 Declarant: [REDACTED]
 LRN: 16 - 8250 - LMY
 MRN: [REDACTED]

Confirmati operatiunea de copiere a declaratiei precizate ?

In cazul in care cimpul "BV prezentare marfuri" nu a fost completat, pe ecran va aparea un mesaj de avertizare asa cum este prezentat in imaginea de mai jos.

Introducere în sistemul informatic al declaratiilor vamale - Modul declarant [ver. 1.0.2.23]

Limba - RO

Alege actiunea dorita

- ☐ Creeaza o declaratie
- ☒ Copiaza datele dintr-o declaratie specificata
- ☐ Cauta o declaratie in vederea modificarii
- ☐ Vizualizeaza o declaratie inserata in baza de date anterior

Actiuni

-
-
-
-

Criterii de cautare

Birou vamal: ROBU1030 OTOPENI CALATORI
 Declarant: [REDACTED]

LRN: [REDACTED]
 MRN: [REDACTED]

Date DV noua

Punct vamal: ROBU1030 BUCURESTI - OTOPENI CALATORI S.M.F.
 BV prezentare marfuri: [REDACTED]
 Destinatari: [REDACTED]

☐ Vamuire standard
☒ Vamuire centralizata
☐ Fara elemente de siguranta si securitate
☐ Cu elemente de siguranta si securitate
 LRN nou: [REDACTED]

Copiere date dintr-o declaratie anterioara

Identificarea DV ce urmeaza a fi c...

Birou vamal: ROBU1030 OTOPENI CALATORI
 Declarant: [REDACTED]
 LRN: 16 - 8250 - LMY
 MRN: [REDACTED]

Pentru vamuirea centralizata, biroul vamal de prezentare a marfurilor este obligatoriu !

Pentru completarea cimpului "BV prezentare marfuri" putem folosi lista de valori asociata acestuia prin apasarea butonului .

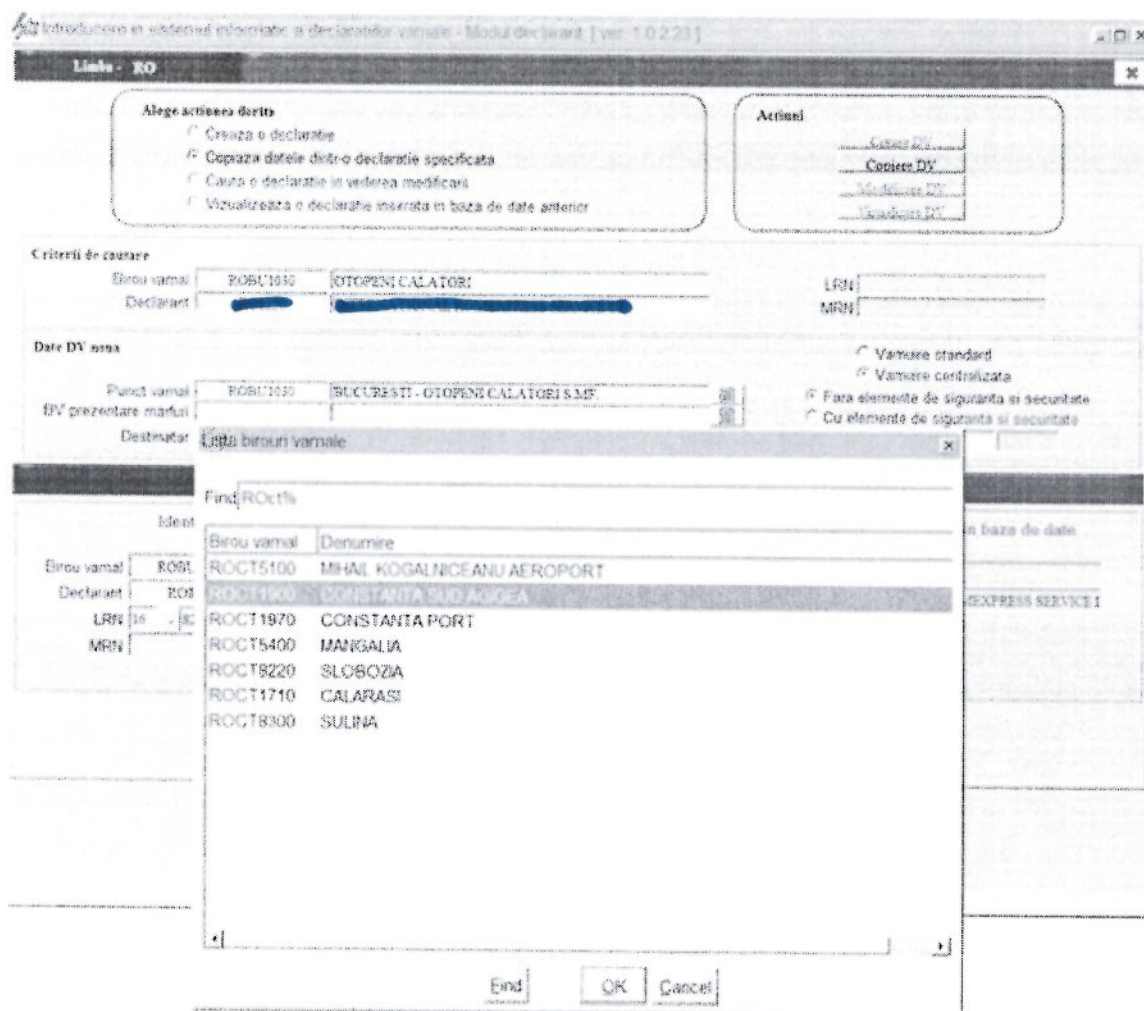

Dupa apasarea butonului de copiere a unei declaratii, pe ecran va aparea un mesaj de confirmare a acestei actiuni asa cum este prezentat in imaginea de mai jos.

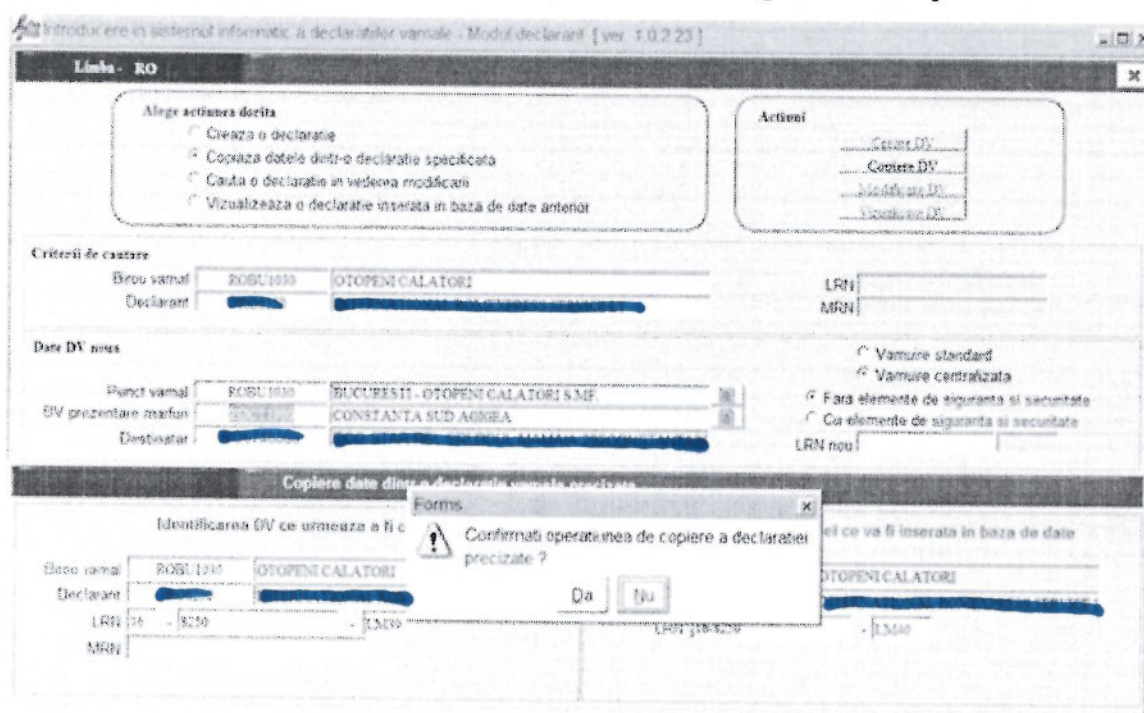

Dupa confirmarea copierii, pe ecran va aparea un mesaj de informare asa cum este prezentat in imaginea de mai jos.

Introducere în sistemul informatic a declarațiilor vamale - Modul declarant [ver. 1.0.2.23]

Linka - RO

Alege acțiunea dorită

- ☐ Creează o declarație
- ☐ Copiază datele dintr-o declarație specificată
- ☐ Caută o declarație în vederea modificării
- ☐ Vizualizează o declarație inserată în baza de date anterior

Acțiuni

Criterii de căutare

Baza vamal: ROBU1030 OTOPENI CALATORI

Declarant: [REDACTED]

LRN: [REDACTED]

MRN: [REDACTED]

Date DV nouă

Punct vamal: ROBU1030 BUCUREȘTI - OTOPENI CALATORI S.M.F.

DV prezentare marfii: [REDACTED] CONSTANTA SUD AGGEEA

Destinație: [REDACTED]

☐ Vamă standard
☐ Vamă controlată
☐ Fără elemente de siguranță și securitate
☐ Cu elemente de siguranță și securitate

LRN nou: [REDACTED]

Copiere date dintr-o declarație vamală existentă

Identificarea DV ce urmează a fi copiat

Baza vamal: ROBU1030 OTOPENI CALATORI
 Declarant: [REDACTED]
 LRN: [REDACTED] - [REDACTED] - [REDACTED]
 MRN: [REDACTED]

Nota: Copierea declarației a fost efectuată

OK

Declaratiile ce va fi inserate în baza de date

OTOPENI CALATORI

LRN: [REDACTED] - [REDACTED] - [REDACTED]

MRN: [REDACTED]

Dupa actiunea de copiere, se va deschide o fereastra in care se vor completa datele declaratiei vamale.

DECLARAȚIE VAMALĂ IMPORT [ver. 1.0.2.23]

Declaratie vamala IMPORT | Total datorii vamala

Tip declaratie: Importare în libera circulație a mărfurilor

Stare: Draft

Versione: 0 / 1

<p>1. Declarant / Responsabil</p> <p>Nume: [REDACTED]</p> <p>Strada si numar: [REDACTED]</p> <p>Oras: [REDACTED]</p> <p>Cod postal: [REDACTED]</p> <p>Tara: RO Romania</p>		<p>2. Declaratie</p> <p>1. Formuleaza: 4. Lista incalz: [REDACTED]</p> <p>5. Articole: 6. Total este: [REDACTED]</p> <p>7. Numar de referinta: [REDACTED]</p> <p>LRN: [REDACTED] 16-02-2016</p>	
<p>8. Destinat / Importator</p> <p>Nume: [REDACTED]</p> <p>Strada si numar: [REDACTED]</p> <p>Oras: [REDACTED]</p> <p>Cod postal: [REDACTED]</p> <p>Tara: RO Romania</p>		<p>9. Responsabil financiar</p> <p>Nume: [REDACTED]</p> <p>Strada si numar: [REDACTED]</p> <p>Oras: [REDACTED]</p> <p>Cod postal: [REDACTED]</p> <p>Tara: [REDACTED]</p>	
<p>14. Declarant / Reprezentant</p> <p>Nume: [REDACTED]</p> <p>Strada si numar: [REDACTED]</p> <p>Oras: [REDACTED]</p> <p>Cod postal: [REDACTED]</p> <p>Tara: RO Romania</p>		<p>10. Tara de dest. de prov: [REDACTED]</p> <p>11. Tara tranzact/prod: [REDACTED]</p> <p>12. Elemente de vizion: [REDACTED]</p> <p>13. PAC: [REDACTED]</p>	
<p>16. Identitatea si nationalitatea mijlocului de transport platit</p> <p>[REDACTED]</p> <p>17. Identitatea si nationalitatea mijlocului de transport adiv care trece frontiera</p> <p>[REDACTED]</p>		<p>15. Tara de expediere / de export: [REDACTED]</p> <p>16. Tara de origine: [REDACTED]</p> <p>17. Tara de destinatie: [REDACTED]</p>	
<p>25. Mod de intrare: [REDACTED]</p> <p>26. Mod de intrare: [REDACTED]</p> <p>27. Loc incalzare: [REDACTED]</p>		<p>28. Moneda si valoare totala facturata: [REDACTED]</p> <p>29. Curs de schimb: [REDACTED]</p> <p>30. Valoarea tranzactiei: [REDACTED]</p>	
<p>31. Date de intrare</p> <p>R&K T190c</p> <p>CONSTANTA SUD AGGEEA</p>		<p>32. Localizarea marfurilor</p> <p>Loc agreat: [REDACTED]</p> <p>Loc agri marfur: [REDACTED]</p> <p>Punct vamal: [REDACTED]</p> <p>Loc intrare: [REDACTED]</p>	
<p>33. Informații financiare si bancare</p> <p>Banca: [REDACTED]</p> <p>Fișă: [REDACTED]</p> <p>Carte: [REDACTED]</p>		<p>34. Total valoare statistica: [REDACTED]</p>	

În cazul în care numărul EORI precizat în câmpul "Destinatar" (rubrica 8) nu are un certificat AEO, pe ecran va apărea un mesaj de avertizare așa cum este prezentat în imaginea de mai jos.

The screenshot shows the 'DECLARAȚIE VAMALĂ IMPORT' form. A warning dialog box is displayed in the center with the text: "Atenție! În cazul vamurii centralizate, destinatarul trebuie să fie autorizat AEO!". The form fields include:

- 1. DECLARAȚIE: 00
- 2. Expeditor / Exportator: [Redacted]
- 3. Destinatar / Importator: [Redacted]
- 4. Lista încă: [Redacted]
- 5. Articole: 1
- 6. Total cote: 1
- 7. Număr de referință: LRM 16 8250 L M39
- 8. Data: 06.09.2016
- 9. Responsabil financiar: [Redacted]
- 10. Tara de expediție / de export: [Redacted]
- 11. Cod țara de expediție / de export: [Redacted]
- 12. Cod țara destinată: [Redacted]
- 13. P.A.C. [Redacted]

După completarea tuturor datelor declarației vamale se efectuează o verificare a acesteia prin apăsarea butonului . Dacă declarația vamală este validă va apărea un mesaj de informare ca în imaginea de mai jos.

The screenshot shows the 'DECLARAȚIE VAMALĂ IMPORT' form. A confirmation dialog box is displayed in the center with the text: "Nota: Declarația este validă!". The form fields include:

- 1. DECLARAȚIE: 00
- 2. Expeditor / Exportator: [Redacted]
- 3. Destinatar / Importator: [Redacted]
- 4. Lista încă: [Redacted]
- 5. Articole: 1
- 6. Total cote: 1
- 7. Număr de referință: LRM 16 8250 L M39
- 8. Data: 06.09.2016
- 9. Responsabil financiar: [Redacted]
- 10. Tara de expediție / de export: [Redacted]
- 11. Cod țara de expediție / de export: [Redacted]
- 12. Cod țara destinată: [Redacted]
- 13. P.A.C. [Redacted]
- 14. Identitatea și naționalitatea mijlocului de transport la plecare: [Redacted]
- 15. Identitatea și naționalitatea mijlocului de transport activ care trece frontiera: [Redacted]
- 16. Mod. timp. în țară: [Redacted]
- 17. Mod. timp. intern: [Redacted]
- 18. Loc. încărcare: [Redacted]
- 19. Condiții de livrare: CIP
- 20. Meniuni și valoare la facturare: [Redacted]
- 21. Curs de schimb: [Redacted]
- 22. Data tranzacției: [Redacted]

După verificarea declarației vamale, pentru trimiterea acesteia la biroul vamal de supraveghere se apasă pe butonul . Pe ecran va apărea un mesaj de confirmare a acestei acțiuni.

DECLARATIE VAMALA IMPORT (ver. 1.0.2.23)

Declaratie vamala IMPORT Total datorii vamala

Tip de activitate: **Pasare in libera circulatie a marfurilor**

Stare: **Draft** Versiune: 0 1

2 Expeditor / Exportator: **No**

3 Formular: **IM** **A** **I**

4 Lista inc: **Manifest** **443123MF**

5 Articole: **1** **1**

6 Totali pe: **1**

7 Numar de referinta: **LRN 16 8250 L M39** **06.09.2016**

8 Destinatar importator: **No**

9 Responsabil financiar: **No**

10 Strada si numar: **No**

11 Declarant / Reprezentant: **(2)** **No**

12 Elemente ale valutei: **13 P.A.C.**

14 Tara de expedire / de export: **Turcia**

15 Cod tara de destinatie: **TR** **RO**

16 Tara de origine: **Colombia**

17 Tara de destinatie: **Romania**

18 Conditii de intrare: **CIP** **Constanta**

19 Identitatea si adresa / adresa de transport a marfurilor la care s-a efectuat declaratia: **RO**

20 Mod de transport: **1** **3**

21 Locul de incarcare: **EUR** **10000.00** **4.49920** **1**

22 Moneda si valoare totala facturata: **EUR** **10000.00**

23 Curs de schimb: **4.49920**

24 Natura tranzactiei: **1**

Confirmare

In urma inregistrarii se mai pot face rectificari pana la decizia de control. Confirmati inregistrarea?

Da Nu

Dupa confirmarea trimiterii declaratiei la biroul vamal de supraveghere, pe ecran se va afisa un mesaj de informare ca in imaginea de mai jos.

DECLARATIE VAMALA IMPORT (ver. 1.0.2.23)

Declaratie vamala IMPORT Total datorii vamala

Tip de activitate: **Pasare in libera circulatie a marfurilor**

Stare: **Draft** Versiune: 0 1

2 Expeditor / Exportator: **No**

3 Formular: **IM** **A** **I**

4 Lista inc: **Manifest** **443123MF**

5 Articole: **1** **1**

6 Totali pe: **1**

7 Numar de referinta: **LRN 16 8250 L M39** **06.09.2016**

8 Destinatar importator: **No**

9 Responsabil financiar: **No**

10 Strada si numar: **No**

11 Declarant / Reprezentant: **(2)** **No**

12 Elemente ale valutei: **13 P.A.C.**

14 Tara de expedire / de export: **Turcia**

15 Cod tara de destinatie: **TR** **RO**

16 Tara de origine: **Colombia**

17 Tara de destinatie: **Romania**

18 Conditii de intrare: **CIP** **Constanta**

19 Identitatea si adresa / adresa de transport a marfurilor la care s-a efectuat declaratia: **RO**

20 Mod de transport: **1** **3**

21 Locul de incarcare: **EUR** **10000.00** **4.49920** **1**

22 Moneda si valoare totala facturata: **EUR** **10000.00**

23 Curs de schimb: **4.49920**

24 Natura tranzactiei: **1**

Notă

Declaratia a fost trimisa la biroul vamal si i a fost atribuit MRN-ul 16ROBU10300000718

OK

Se iese din declaratia vamala prin accesarea butonului .

Introducere în sistemul informatic a declarațiilor vamale - Modul declarant [ver. 1.0.2.23]

[illegible]

Pag 13 of 13